ЛЮДИНОВСКИЙ РАЙОН

ИНФОРМАЦИОННЫЙ ПАСПОРТ ИНВЕСТОРА

Калужская область

ДОРОГИЕ ДРУЗЬЯ!

Добро пожаловать в Людиновский район!

Муниципальный район «Город Людиново и Людиновский район» является крупным промышленным центром Калужской области. У него своя самобытная история, связанная с развитием отечественной промышленности, свой характер, который закалялся в напряженных трудовых буднях.

Триста лет назад знаменитые промышленники Демидовы основали в Людинове заводы, которые составили основу целого промышленного округа. Этот уникальный опыт не потерял своей ценности и в наши дни. Другие знаменитые промышленники — Мальцовы —превратили Людиновский завод (ОАО «Людиновотепловоз») из железоделательного в машиностроительный. Здесь впервые в России были изготовлены рельсы, первая в России паровая машина, винтовой двигатель, товарный паровоз, выпускались речные пароходы...

У нас есть все, чтобы стать крупной точкой экономического роста в Калужской области. Основой для этого являются пять крупных промышленных предприятий и около 300 предприятий, представляющих малый бизнес, которые ведут работы по техническому перевооружению, инновационной деятельности, выпуску новых видов продукции.

Промышленный потенциал позволяет уже в ближайшие годы выйти на новый уровень развития, увеличить объемы выпуска конкурентоспособной продукции и одновременно наращивать работу по модернизации производства.

Создана особая экономическая зона промышленно-производственного типа «Калуга», Людиновская площадка занимает площадь свыше 610 га, сформированы другие промышленные площадки.

На сегодняшний день резидентом является компания ООО «Агро-Инвест», с объемом инвестиций 13 млрд. руб. Создание ОЭЗ ППТ «Людиново» является существенным стимулом для развития производства и экономического роста и послужит целям сбалансированного развития южных территорий Калужской области с северными.

В районе имеются значительные площади свободных земель сельскохозяйственного назначения, доступные для реализации инвестиционных проектов в сфере АПК.

Район обладает мощным кадровым потенциалом.

Создана прочная база профессионального обучения. Подготовка кадров высшего звена ведется в филиале Брянского государственного технического университета. Кадры специалистов среднего звена, а также специалистов массовых рабочих профессий готовит Людиновский индустриальный техникум.

Большие надежды мы связываем с развитием малого предпринимательства в сфере услуг и туризма. Для этого район располагает уникальными возможностями. У нас множество красивейших мест. Особой гордостью людиновцев является озеро Ломпадь — одно из чудес Калужской области.

Здесь можно развивать любые виды туризма, спорта, оздоровительного отдыха.

Мы с большим оптимизмом смотрим в будущее нашего района и города. У нас есть все необходимое, чтобы продолжить развитие, добиться еще больших успехов в экономике, социальной сфере, благосостоянии населения. Мы всегда рады тем, кто желает с нами сотрудничать, готовы поддержать самые смелые проекты, способствовать их реализации!

Даниил Аганичев

Глава администрации муниципального района
«Город Людиново и Людиновский район»

Людиновский район
расположен на юго-западе Калужской области
Площадь — 954,5 км²
Население — 43,2 тыс. человек

Расстояние до г. Москвы — 329 км
Расстояние до г. Обнинска — 230 км
Расстояние до г. Калуги — 177 км
Расстояние до г. Брянска — 79 км

Пассажирские аэропорты:

«Брянск» — 86 км (время в пути — **1 час 15 мин.**)
«Внуково» (Москва) — 300 км (время в пути — **4 часа 20 мин.**)
«Шереметьево» (Москва) — 350 км (время в пути — **5 часов**)
«Домодедово» (Москва) — 350 км (время в пути — **5 часов**)

ФАКТОРЫ РАЗВИТИЯ

Кадровый потенциал

55,6% трудоспособное население — 24,0 тыс. человек

35,1% экономически активное население — 15,2 тыс. человек

25,0% резерв трудовых ресурсов — 10,8 тыс. человек

2 учебных центра

подготовки специалистов для машиностроительной отрасли (филиал Брянского государственного технического университета, Людиновский индустриальный техникум)

Численность населения

Более **4000** человек

Более **1000** человек

Менее **1000** человек

Экономико-географические характеристики

- крупный населенный пункт: г. Людиново (39 тыс. человек)
- общая граница с Брянской областью
- стратегически выгодное расположение относительно международных рынков сбыта (Украина, Белоруссия)
- наличие мощного промышленного потенциала
- инвестиционные площадки для размещения современных производств
- особая экономическая зона промышленно-производственного типа «Людиново» (610 га)
- наличие грузопассажирских железнодорожных станций
- система развития и поддержки предприятий
- 7 гидротехнических сооружений для инвестирования
- крупнейшее водохранилище Калужской области — озеро Ломпадь (площадь зеркала — 8,7 км²)
- минерально-сырьевая база для развития строительной отрасли и сельского хозяйства

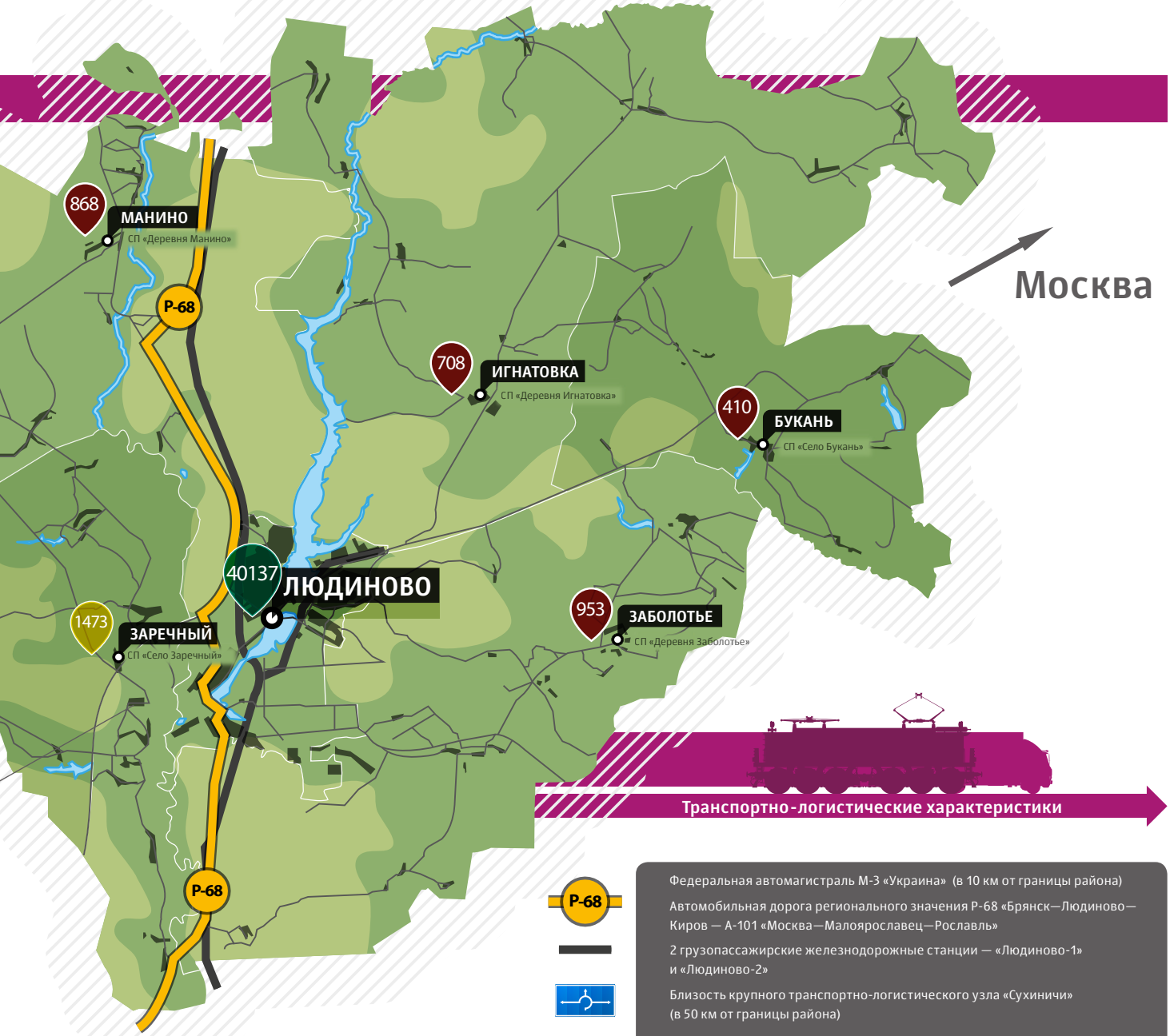

Транспортно-логистические характеристики

Р-68

Федеральная автомагистраль М-3 «Украина» (в 10 км от границы района)

Автомобильная дорога регионального значения Р-68 «Брянск—Людиново—Киров — А-101 «Москва—Малоярославец—Рославль»

2 грузопассажирские железнодорожные станции — «Людиново-1» и «Людиново-2»

Близость крупного транспортно-логистического узла «Сухиничи» (в 50 км от границы района)

ИНВЕСТИЦИОННАЯ ПОЛИТИКА КАЛУЖСКОЙ ОБЛАСТИ

Успех Калужской области — это успех наших инвесторов. Калужская область сумела стать лидером в привлечении иностранных инвестиций благодаря тому, что правительству Калужской области удалось создать максимально комфортный инвестиционный климат.

Понятные для инвестора продукты:

- индустриальные парки и ОЭЗ ППТ «Калуга»;
- территории опережающего социально-экономического развития;
- проекты «А-Парк» и «В-Парк», предлагающие производственно-складские помещения класса «А» по принципу built-to-suit.

Финансовая поддержка:

- пакет налоговых льгот;
- особые преференции резидентам ОЭЗ ППТ «Калуга».

Административная поддержка:

- Агентство регионального развития Калужской области –консалтинговые услуги;
- Корпорация развития Калужской области – девелоперские услуги;
- Индустриальная логистика – логистические проекты;
- Агентство инновационного развития – центр кластерного развития;
- Агентство развития бизнеса – поддержка в поиске финансовых инструментов реализации проектов;
- Представительство Правительства Калужской области при Правительстве РФ – посол Калужской области в Москве;
- Центр ГЧП – сотрудничество государства и частного сектора.

Кластерный подход:

- кластер производства автомобилей и автокомпонентов;
- кластер фармацевтики, биотехнологий и медицинских услуг;
- транспортно-логистический кластер;
- агропромышленный кластер;
- туристско-рекреационный кластер;
- кластер информационно-коммуникационных технологий;
- кластер авиационно-космических технологий;
- кластер полимерных композиционных материалов и конструкций;
- кластер приборостроения;
- кластер машиностроения.

Единая проектная команда инвестора и Правительства области
Никаких долгих процедур — полная административная поддержка
Никаких ограничений — свобода в выборе подрядчиков и партнеров
Никакой бюрократии — прозрачная законодательная система
Калужская область
Никаких посредников! У каждого инвестора есть прямые контакты с руководством региона
Никаких скрытых и дополнительных расходов
Никаких инфраструктурных рисков, понятный продукт — индустриальный парк с готовой инфраструктурой на границе участка

ЭКОНОМИЧЕСКИЙ ПОТЕНЦИАЛ

Людиновский район является одним из ведущих промышленных центров Калужской области:

- лидер региона по общему объему промышленного производства;
- более 9,6 млрд руб. — выпуск продукции предприятиями обрабатывающих отраслей;
- более 80 организаций промышленности, включая 7 крупных и средних и свыше 70 малых предприятий.

Успешные промышленные предприятия:

- ОАО «Людиновский тепловозостроительный завод» — тепловозы и путевая техника, а также запасные части к ним.

- ЗАО «Кронтиф-Центр» — изделия для систем сточных вод, ливневой канализации, мелющие шары для шаровых мельниц и прочая продукция из литья.

- ОАО «Агрегатный завод» — изделия силовой гидравлики особой категории сложности.

- Людиновский филиал ОАО «Калужский завод «Ремпутьмаш» -современная железнодорожная техника, путевые машины и оборудование, экскаваторы на комбинированном ходу KGT/V.

- ЗАО «Людиновокабель» — энергетические провода и кабели.

Структура объема отгруженной продукции (работ, услуг) по основным видам экономической деятельности

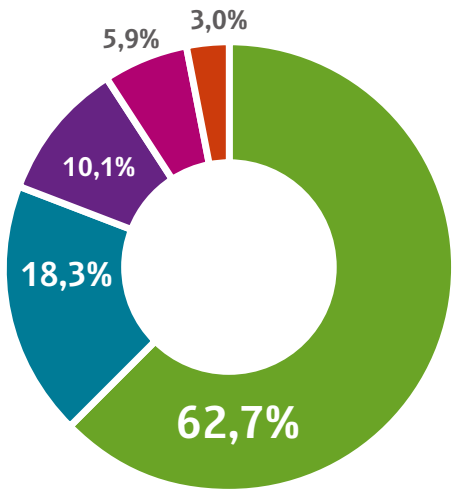

ЭКОНОМИЧЕСКИЙ ПОТЕНЦИАЛ

Свободные площади для размещения производств.

ОАО «Агрегатный завод»

Калужская обл., г. Людиново, ул. Черняховского, д. 13
тел: 8(48444) 69805
http://www.agregat-pro.ru

Профиль деятельности: машиностроение (производство силовой гидравлики)

Для сдачи в аренду ОАО «Агрегатный завод» предлагает:
Производственных площадей: 20000 м²
Офисных площадей: 7100 м²
Складских площадей: 2916 м²

Коммуникации:
Электроснабжение: подстанция 110/6 КВА
Газоснабжение: имеется (низкое/высокое)
Водоснабжение: питьевое и техническое
Водоотведение: имеется
Отопление: котельная 3МВТ/ 15МВТ

Логистика:
До федеральной автомагистрали: 30 км
До погрузочной ж/д станции: 3км
Расположение: в черте города Людиново

Технические характеристики:
Производственная высота: 10,8 м
Шаг колонн: 6 м
Нагрузка на пол: 25 т/м²
Вентиляция: естественная

Людиновский филиал ОАО «Калужский завод «Рempутьмаш»

г. Людиново, Калужская обл., пр-т Машиностроителей, 1
тел: 8(48444)69401
http://www.rempm.ru

Профиль деятельности: ремонт и изготовление железнодорожной продукции

Для сдачи в аренду «Калужский завод «Рempуть-маш» предлагает:
Производственных площадей: 9731 м²
Офисных площадей: 1712 м²
Складских площадей: 704м²

Коммуникации:
Электроснабжение: 0,4 Кв
Газоснабжение: имеется
Водоснабжение: питьевое и техническое
Водоотведение: имеется
Отопление: водяное и газо-воздушное

Логистика:
До федеральной автомагистрали: 35км
До погрузочной ж/д станции: 3 км
Подъездные ж\д пути: имеются
Расположение: 4км до населенного пункта

Характеристики:
Производственная высота: 14м
Шаг колонн: 6м — 12м
Нагрузка на пол: 0,5 т/м²
Вентиляция: естественная/ принудительная

ЭКОНОМИЧЕСКИЙ ПОТЕНЦИАЛ

Малое предпринимательство

Малое предпринимательство — ключевой сегмент экономики района.

- 260 предприятий;
- около 1,3 тысяч индивидуальных предпринимателей;
- 5 тыс. человек –общая численность занятых.

На долю малых предприятий района приходится:

- 100%-ное обслуживание жилфонда и предоставление транспортных услуг;
- 78% товарооборота предприятий торговли и общественного питания;
- 93% объёмов строительных работ;
- 4,5% производства промышленной продукции.

Уже сегодня в Людиновском районе созданы комфортные условия, которые включают административную поддержку, консалтинговые услуги, различные льготы.

Условия поддержки малого и среднего бизнеса

ОАО «Людиновский тепловозостроительный завод»

тепловозы и путевая техника

Людиновский филиал ОАО «Калужский завод «Ремпутьмаш»

путевые машины,
экскаваторы на комбинированном ходу KGT/V

ООО «Пирсен»

семена подсолнечника «Золотая семечка»,
безалкогольные напитки «Источник жизни»

ООО «Людиновская фабрика современных окон «ЛЮДИНОВООКНО»

светопрозрачные конструкции
из ПВХ профиля «PROPLEX»

ЗАО «Людиновокабель»

энергетические провода и кабели

ЗАО «Кронтиф-Центр»

изделия из чугунного и стального литья

ОАО «Агрегатный завод»

ЗАО «Мебельная фабрика «L-Мебель»

шкафы-купе, мебель для кухни, офисная мебель

ИННОВАЦИИ

Инновации являются одним из ключевых конкурентных преимуществ любого субъекта экономики. В настоящее время инновационная деятельность охватывает все ведущие промышленные предприятия Людиновского района.

Инновационные разработки

Двухдизельный тепловоз ТЭМ14 с высокими экономическими характеристиками (ОАО «Людиновотепловоз»)

Модернизированный тепловоз ТГ6М для железных дорог Сахалина совместно с немецкой компанией «Фойт»

Конвейеры нового типа для горно-шахтной отрасли (ОАО «Агрегатный завод»)

Первый в России маневровый локомотив с гибридной силовой установкой ТЭМ9Н SinaraHybrid (ООО «Центр инновационного развития «Синара» — Транспортные машины» при поддержке фонда «Сколково»)

Газовое оборудование для Газпрома, центрифуги для очистки промышленных и коммунальных стоков, сепараторы для дегидрации нефтепродуктов и сырой нефти (ОАО «Агрегатный завод»)

РЕСУРСНО-СЫРЬЕВОЙ ПОТЕНЦИАЛ

Полезные ископаемые

- **16** месторождений, в том числе **2** разрабатываемых.
- **8** видов минерального сырья: строительные пески, глины и суглинки легкоплавкие, керамзитовое сырье, торф, трепел, стекольные пески, формовочные пески, фосфориты.

Водные ресурсы

- Озеро Ломпадь (площадь зеркала — **8,7** км^2 и объем — **30 млн м**^{3}).
- **7** гидротехнических сооружений для инвестирования общей площадью зеркала около **200 тыс. м**^{2}.

Лесные ресурсы

- **57 761 га** (60% территории) — площадь лесных ресурсов.
- **11645,9 тыс. м**^{3} — общий запас древесины на корню
- **152,7 тыс. м**^{3} — ежегодный допустимый объем изъятия древесины.
- **112,7 тыс. м**^{3}**(73,8%)** — резерв лесных ресурсов от всех видов рубок (в год) для развития деревообрабатывающей отрасли промышленности.

Основные направления инвестирования

- Разработка новых месторождений и развитие инфраструктуры добывающей промышленности.
- Строительство заводов по производству асфальтобетона.
- Строительство завода по производству современных теплоизоляционных материалов и пеностекла.
- Внедрение ресурсосберегающих технологий на всех предприятиях.
- Развитие высокотехнологичного деревообрабатывающего производства (глубокая переработка древесины).
- Организация рыбоводческих хозяйств.

СЕЛЬСКОХОЗЯЙСТВЕННЫЕ РЕСУРСЫ

Развитие агропромышленного комплекса — приоритетное направление экономической деятельности администрации Людиновского района.

Крупные сельскохозяйственные производители:
- ООО «Зеленые линии – Калуга»
- ООО «Агро-инвест»
- ООО «Заречное»

Агропромышленный комплекс района объединяет 3 сектора производителей сельскохозяйственной продукции:
- 6 сельскохозяйственных организаций
- 89 крестьянских (фермерских) хозяйств
- 6,4 тыс. личных подсобных хозяйств

Основные направления инвестирования

- Строительство мини- заводов по переработке сельскохозяйственной продукции.
- Строительство сети тепличных комплексов по выращиванию экологически чистых овощей и фруктов.
- Создание мини-ферм, в том числе роботизированных, полного цикла (производство и переработка мясо-молочной продукции).

Основные характеристики АПК

50973 га общая площадь земель сельскохозяйственного назначения

25100 га площадь сельскохозяйственных угодий

производство молока, мяса и выращивание зерновых

до 500 тн Один из лидеров в Калужской области по производству масличных культур

5,4 млрд руб. суммарный объем инвестиций в сельское хозяйство района за последние пять лет

СЕЛЬСКОХОЗЯЙСТВЕННЫЕ РЕСУРСЫ

Реализуемые инвестиционные проекты:

• ООО «Заречное».

Суть проекта — выращивание, зерновых культур на площади 2000 га, для последующего экспорта. Объем инвестиций свыше 50 млн руб.

• ООО «Калужское ранчо».

Суть проекта – разведение племенных овцематок Романовской породы и доведение поголовья до 5 000 голов.

• ООО «Агро-Инвест»

Суть проекта — создание крупнейшего в ЦФО тепличного комплекса круглогодичного выращивания овощей закрытого грунта на площади свыше 80 га.

• ООО «Зеленые линии – Калуга».

Суть проекта — расширение питомника для выращивания саженцев яблонь и ягодных культур, закладка 320 га садов интенсивного типа. Также активно развивается овцеводство и пчеловодство. Объем инвестиций — 400 млн руб.

Динамика привлечения инвестиций в сельскохозяйственное производство, млн руб.

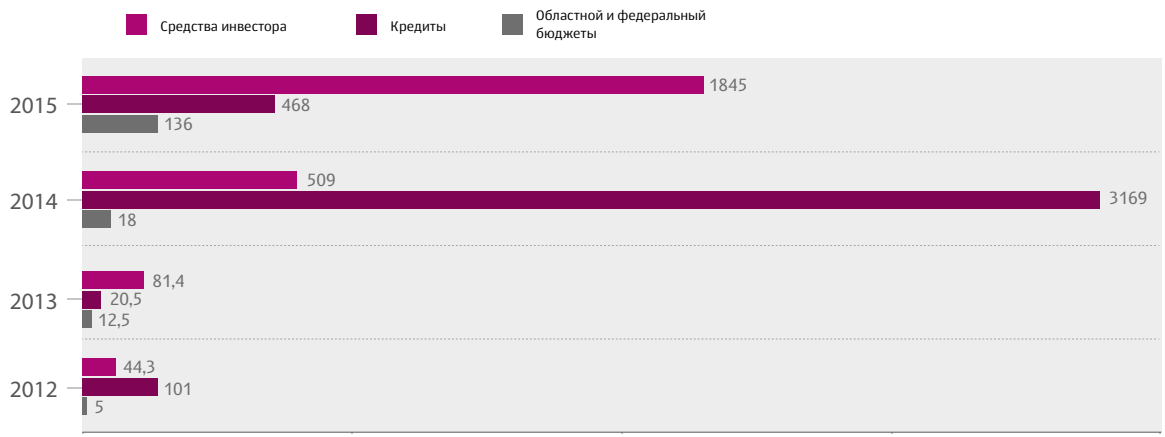

ИНВЕСТИЦИОННЫЙ ПОТЕНЦИАЛ АПК

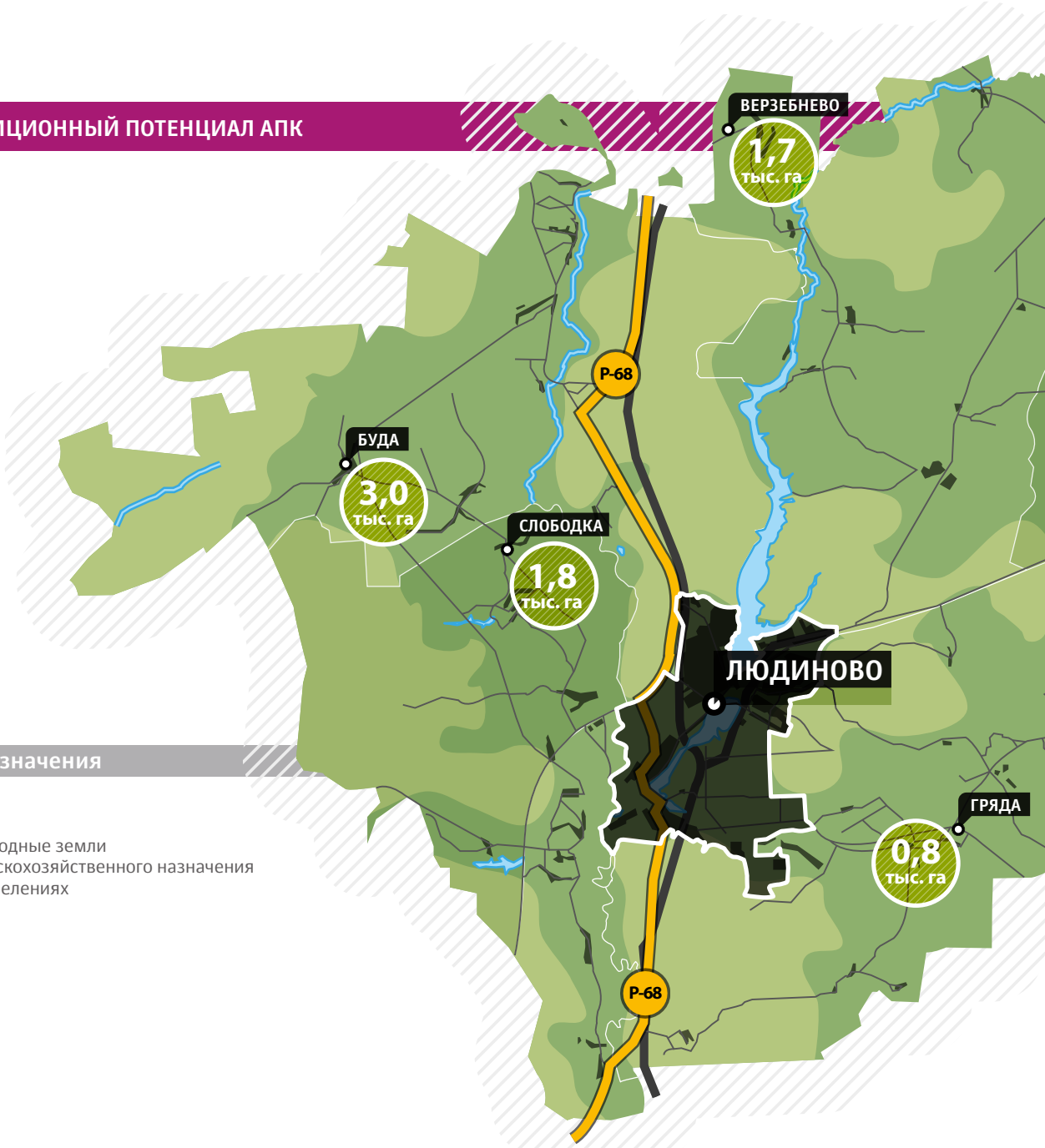

Условные обозначения

1,6 тыс. га — Свободные земли сельскохозяйственного назначения в поселениях

ИНВЕСТИЦИОННЫЙ ПОТЕНЦИАЛ АПК

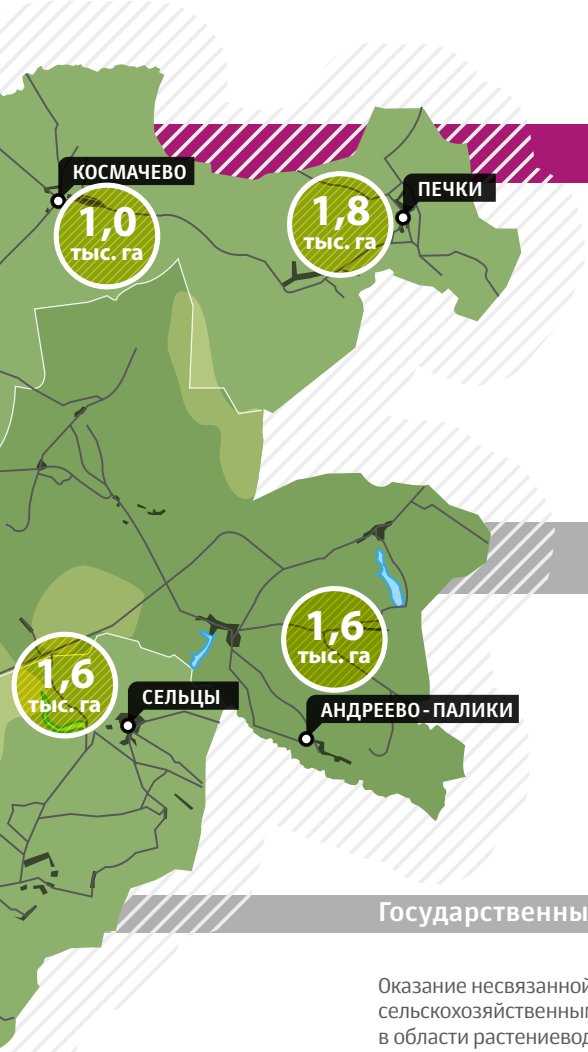

12,4 тыс. га

Общая площадь земель сельхозназначения, доступная для реализации инвестиционных проектов в сфере АПК

Свободные объекты инфраструктуры для ведения сельскохозяйственного производства

Комплекс оборудованных зданий и сооружений для производства, переработки и хранения зерна (на 3 000 тонн) и для содержания доильного стада на 1 600 голов в д.Манино и с.Букань

Государственные программы по поддержке сельхозпроизводителей

Оказание несвязанной поддержки сельскохозяйственным товаропроизводителям в области растениеводства;

Повышение продуктивности в молочном скотоводстве;

Содействие достижению целевых показателей региональных программ развития агропромышленного комплекса («Единая субсидия»);

Поддержка инвестиционного кредитования в агропромышленном комплексе;

Субсидии на реализацию мероприятий ФЦП «Развитие мелиорации земель сельскохозяйственного назначения России на 2014-2020 годы».

Муниципальная программа по поддержке сельхозпроизводителей

МП «Развитие сельского хозяйства и регулирование рынков сельскохозяйственной продукции в Людиновском районе»

Более подробная информация – на сайте Министерства сельского хозяйства Калужской области: www.admoblkaluga.ru/sub/selhoz

ТУРИСТСКО-РЕКРЕАЦИОННЫЕ РЕСУРСЫ

Удивительная природа, богатство рек и лесов сделали Людиновский район прекрасным местом для отдыха и инвестиций в сферу туризма. Уникальные памятники природы и культуры, исторические места — все это является благоприятной основой для развития всех видов туризма. Это край, открытый для туристов и путешественников.

В настоящее время гостям района предлагаются уютные гостиничные номера. Кафе и рестораны радуют превосходной кухней и разнообразным меню.

Объекты туристической инфраструктуры

- КАФЕ — 16
- ГОСТИНИЦЫ — 4
- САНАТОРИИ — 1
- АГРОТУРИЗМ — 6
- МУЗЕИ — 7
- КИНОТЕАТР — 1
- СПОРТИВНЫЕ ОБЪЕКТЫ — 9
- ХРАМЫ — 4

Основные направления инвестирования

- Строительство современных многофункциональных баз отдыха, гостевых домов, агроусадеб.
- Создание природных парковых комплексов и зон активного семейного отдыха и спорта.
- Строительство комфортабельных объектов отдыха и туризма рядом с озером Ломпадь.

ГЕОГРАФИЯ ОБЪЕКТОВ ТУРИЗМА

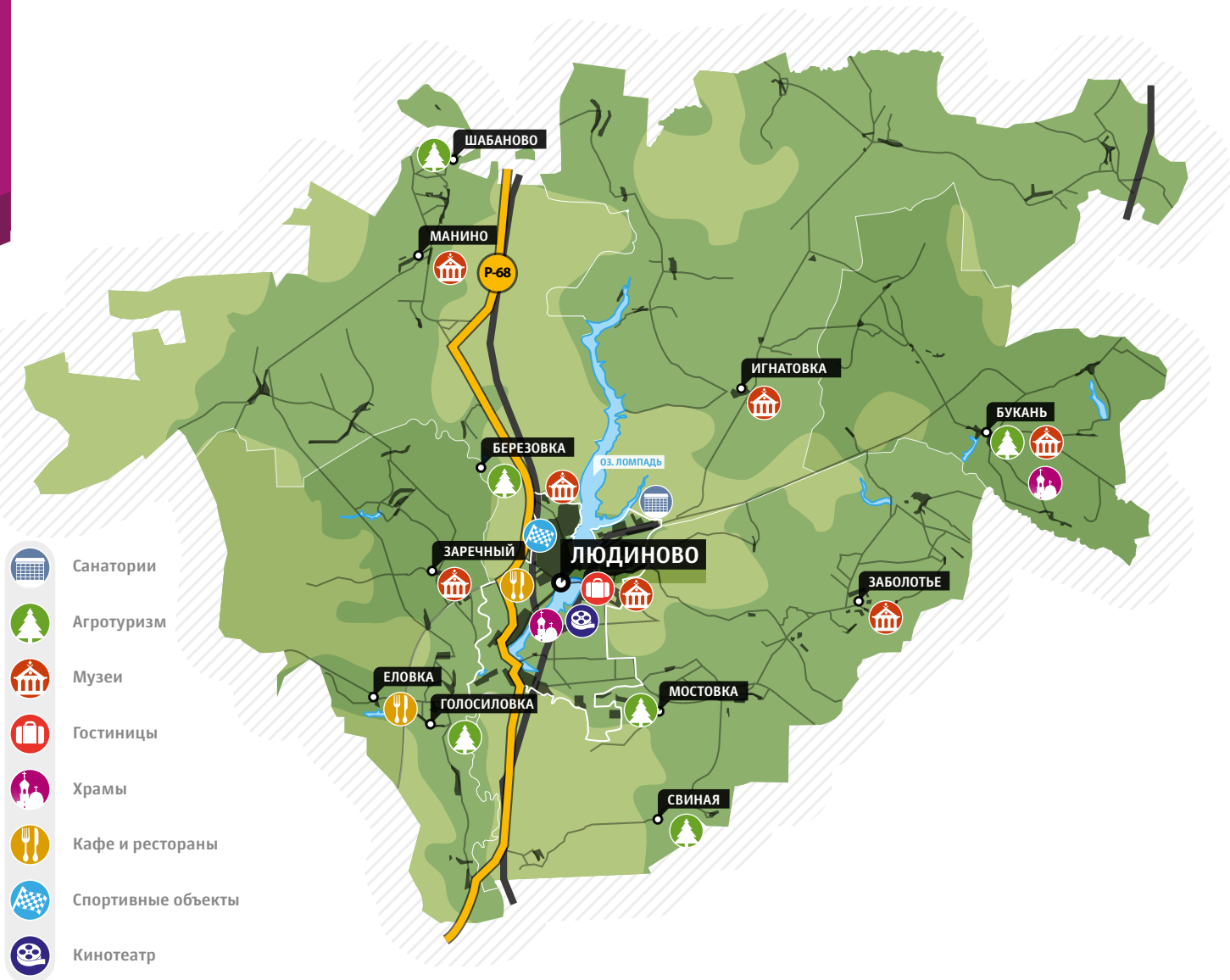

ЛЮДИНОВСКИЙ РАЙОН

ИНФОРМАЦИОННЫЙ ПАСПОРТ ИНВЕСТОРА

ОСНОВНЫЕ НАПРАВЛЕНИЯ ИНВЕСТИРОВАНИЯ

- Развитие свободных площадей действующих промышленных предприятий.
- Создание и развитие промышленных зон с высокой концентрацией производственных мощностей, ориентированных на экспорт продукции.
- Дальнейшая модернизация существующих технологических процессов путем внедрения инновационных разработок.
- Создание производств по глубокой переработке древесины.

- Создание на территории района рекреационных зон (природных парковых комплексов, спорт-парков).
- Строительство многофункциональных объектов сопутствующей туристической инфраструктуры.

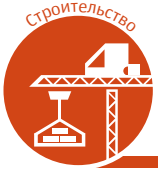

- Малоэтажное жилищное строительство, в том числе льготное для молодых специалистов и многодетных семей.
- Строительство новых жилых микрорайонов повышенной комфортности с современной инженерной инфраструктурой.

- Развитие придорожной инфраструктуры.
- Создание мультимодального транспортно-логистического центра.
- Строительство подъездных путей к новым инвестиционным площадкам.

- Развитие молочно-мясного животноводства и сопутствующих ему высокотехнологичных отраслей глубокой промышленной переработки.
- Освоение залежных, неэффективно используемых земель.
- Производство экологически чистой продукции (рыборазведение, овощеводство, садоводство), ориентированной на внутренний рынок.
- Строительство современных роботизированных ферм.

ГЕОГРАФИЯ ИНВЕСТИЦИОННЫХ ПЛОЩАДОК

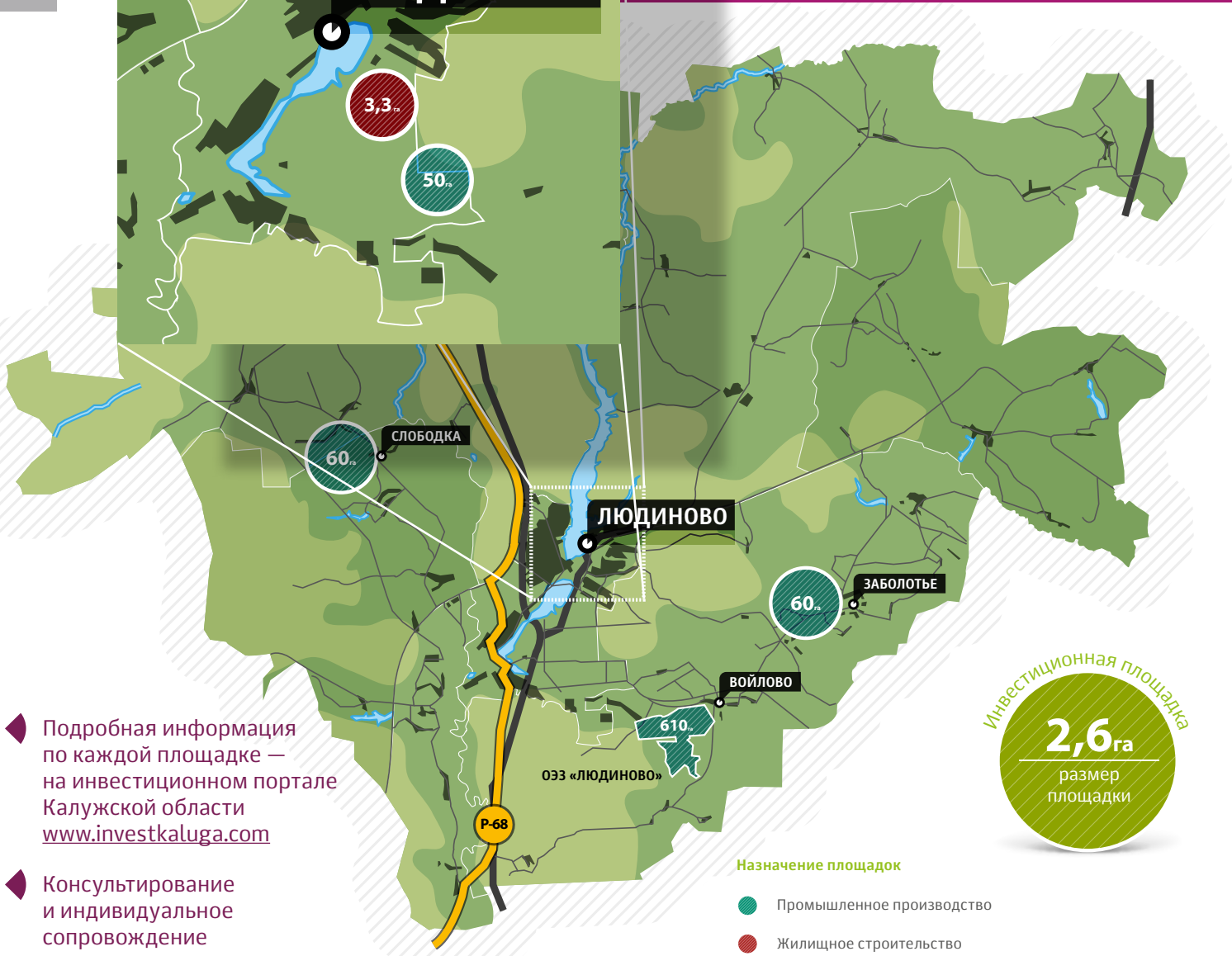

Инвестиционная площадка

2,6 га

размер площадки

Назначение площадок

- Промышленное производство
- Жилищное строительство
- Рекреационная деятельность

- Подробная информация по каждой площадке — на инвестиционном портале Калужской области www.investkaluga.com
- Консультирование и индивидуальное сопровождение инвестиционных проектов — ГАУ «АРРКО» www.arrko.ru

Назначение
Один из ключевых инвестиционных проектов на территории Калужской области. Создан с целью сбалансированного и равномерного развития территорий региона, отдаленных от экономического центра.

Местоположение
Участок расположен на расстоянии 0,1 км от г. Людиново, в районе деревни Войлово Людиновского района Калужской области, в 60 км от федеральной автомагистрали А-101 «Москва — Малоярославец—Рославль» и в 30 км от федеральной автомагистрали М-3 «Украина».

В 177 км от областного центра г. Калуга
В 79 км от г. Брянска, в 329 км от г. Москвы

Тип
Промышленно-производственная

Общая стоимость проекта
3 200 млн руб.

Площадь
610 га

Приоритетные направления развития:
- производство машин и оборудования
- автомобилестроение и производство автокомпонентов
- производство бытовых электрических приборов
- деревообрабатывающее производство

Телекоммуникации
Ростелеком,
МТС,
Билайн,
Мегафон

ОСОБАЯ ЭКОНОМИЧЕСКАЯ ЗОНА «КАЛУГА» / ЛЮДИНОВСКАЯ ПЛОЩАДКА

Резиденты

ООО «Агро-Инвест»
Суть проекта — крупнейший в ЦФО тепличный комбинат для круглогодичного выращивания томатов, огурцов, зелени. Площадь теплиц составит 87 гектаров. Планируемый годовой объем производства — 70 тысяч тонн. Создание более 1200 новых рабочих мест. Инвестиции в проект — 13 млрд руб.

ООО «Водостоп»
Суть проекта — производство водостойких, шумоизоляционных напольных и стеновых покрытий. Площадь участка 5 га. Создание 30 рабочих мест. Объем инвестиций свыше 500 млн рублей.

ООО «Экологический домостроительный комбинат «Людиново»
Суть проекта — строительство комбината по производству деревянных строительных конструкций, включая сборные деревянные строения. Площадь участка 21,4 га. Создание 264 рабочих мест. Объем инвестиций в проект 3,8 млрд рублей.

ООО «Алхимет»
Суть проекта 0 производство инновационной метизной продукции. Площадь участка 2 га. Создание 50 рабочих мест. Объем инвестиций 582 млн рублей.

ООО «САН МАРКО РУССИЯ»
Суть проекта — производство лакокрасочных материалов. Площадь участка 2 га. Создание 15 рабочих мест. Объем инвестиций в проект — 168 млн рублей.

Резидент ОЭЗ ППТ «Калуга»:
• должен осуществить регистрацию на территории Людиновского района в качестве юридического лица;
• вложить не менее чем 120 млн руб., при этом осуществить капитальные вложения в сумме не менее чем 40 млн руб. в течение 3-х лет со дня заключения соглашения об осуществлении деятельности на территории ОЭЗ.

ОЭЗ ППТ «Калуга» наделена специальным юридическим статусом, который дает инвесторам ОЭЗ ряд налоговых льгот и таможенных преференций, а также гарантирует доступ к инженерной, транспортной и деловой инфраструктуре.

СТАВКА НАЛОГОВЫХ ЛЬГОТ, ДЕЙСТВУЮЩИХ НА ТЕРРИТОРИИ ОЭЗ

Для организаций-резидентов особых экономических зон по видам экономической деятельности и объему инвестиций:

НАЛОГ НА ПРИБЫЛЬ

100–500 млн руб.:	13,5% на 1 год
500–1000 млн руб.:	13,5% на 2 года
1000–2000 млн руб.:	13,5% на 3 года
> 2000 млн руб.:	13,5% на 4 года
> 3000 млн руб.*:	13,5% на 1–4 года 14,6 % на 5-й год 15,7 % на 6-й год 16,8 % на 7-й год

НАЛОГ НА ИМУЩЕСТВО

100–300 млн руб.:	0% на 1 год
300–500 млн руб.:	0% на 2 года
> 500 млн руб.:	0% на 3 года
> 500 млн руб.:	0% на 5 лет, для фарм. производителей, при условии, что выручка от реализации произведенной фармацевтической продукции в общем объеме выручки от реализации произведенных товаров (за налоговый (отчетный) период составляет не менее 70%.
> 3000 млн руб.*:	0% 0% в течение 1–3 года 0,5% на 4 год 0,99% на 5 год 1,4% на 6 год 1,8% на 7 год

*крахмала и крахмалосодержащих продуктов; кормового микробиологического белка, премиксов, кормовых витаминов, антибиотиков, аминокислот и ферментов; производств и восстановления резиновых шин, покрышек и камер; чугуна, стали и ферросплавов; сортового горячекатаного проката и катанки

СТАТЬ РЕЗИДЕНТОМ ОЭЗ

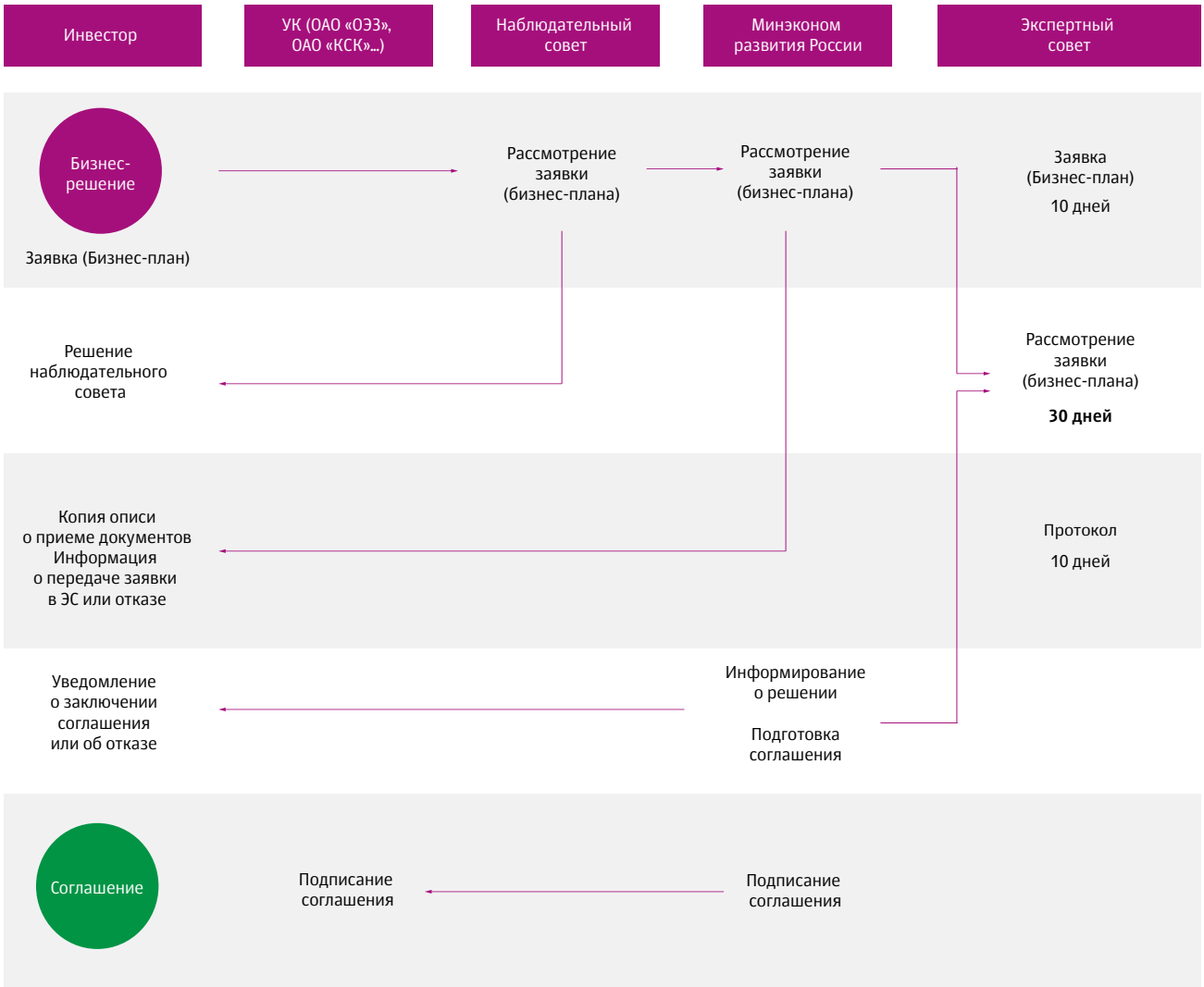

Губернатор Калужской области	Артамонов Анатолий Дмитриевич	248000, г. Калуга, пл. Старый Торг, 2	Тел.: +7 (4842) 56-23-57 E-mail: admgub@adm.kaluga.ru www.artamonovguber.ru
Заместитель Губернатора Калужской области	Попов Владимир Игоревич	248000, г. Калуга, пл. Старый Торг, 2	Тел.: +7 (4842) 77-82-73 E-mail: admgub@adm.kaluga.ru www.admoblkaluga.ru
Представительство Правительства Калужской области при Правительстве Российской Федерации	Потемкин Владимир Васильевич	119002, г. Москва, пер. Глазовский, 8	Тел.: +7 (499) 241-66-36 E-mail: predstav@adm.kaluga.ru
Министерство экономического развития Калужской области	Веселов Илья Борисович	248000, г. Калуга, ул. Воскресенская, д. 9	Тел.: +7 (4842) 57-01-06 E-mail: economy@adm.kaluga.ru www.admoblkaluga.ru
ГАУ «Агентство регионального развития Калужской области»	Андреев Николай Александрович	248001, г. Калуга, ул. Дзержинского, 41, стр. 2	Тел.: +7 (4842) 27-99-90 E-mail: info@arrko.ru www.arrko.ru
ОАО «Корпорация развития Калужской области»	Самсонов Владислав Анатольевич	248030, г. Калуга, ул. Труда, 27	Тел.: +7 (4842) 79-04-10 E-mail: web@invest.kaluga.ru www.invest.kaluga.ru
Калужская торгово-промышленная палата	Комиссарова Виолетта Ивановна	248000, г. Калуга, пл. Старый Торг, 9/10	Тел.: +7 (4842) 77-77-66 E-mail: tpp@tppkaluga.ru www.kaluga.tpprf.ru
ОАО «Агентство инновационного развития — Центр кластерного развития Калужской области»	Сотников Анатолий Александрович	249035, Калужская обл., г. Обнинск, ул. Цветкова, 2	Тел.: +7 (48439) 4-24-90 E-mail: info@airko.org www.airko.org
Глава администрации муниципального района «Город Людиново и Людиновский район»	Аганичев Даниил Михайлович	249400, Калужская обл., г. Людиново, ул. Ленина, 20	Тел.: +7 (48444) 6-28-69 E-mail: aludin@adm.kaluga.ru www.адмлюдиново.рф
Управляющая компания АО «ОЭЗ ППТ «Калуга»	Веселков Евгений Геннадьевич	249032, Калужская обл., г. Обнинск, Киевское ш., 60	Тел.: +7(4842)92-62-40 E-mail: office@oez.kaluga.ru www.oez.kaluga.ru

© 2018, Государственное автономное учреждение
«Агентство регионального развития Калужской области»
Тел./факс: +7 (4842) 27-87-85, 27-87-86
E-mail: rda@adm.kaluga.ru

www.arrko.ru